

EstrichBoy

Легендарная модель из семейства
пневмонагнетателей



BRINKMANN

Оригинальная модель существует уже более 45 лет

Пневмонагнетатель EstrichBoy производства компании Putzmeister – результат непрерывного совершенствования на протяжении почти 50 лет и необыкновенных возможностей конфигурации.

Его преимущества как профессионала в сфере создания бесшовных полов:

- надежность и прочность
- гибкие возможности применения
- высокая производительность, большая эффективность
- оптимальная доступность и достаточный дорожный просвет
- легкость обслуживания
- первоклассный сервис
- дополнительная мощность*:



- не наносит ущерба окружающей среде благодаря использованию сажевого фильтра

- экономичный расход топлива*:



Наши модели для традиционной стяжки пола

EstrichBoy DC 450

EstrichBoy EC 450

EstrichBoy DC 550

Наши модели для традиционной стяжки пола

EstrichBoy FHS 200



Удобство транспортировки благодаря **регулируемому по высоте устройству сцепки** с легковым или грузовым автомобилем и новое **опорное колесо**

На фото в качестве примера показана модель EstrichBoy DC 450 BS



Запатентованное **устройство натяжения ремня** – для идеальной передачи усилия и уменьшения износа



Мощный привод – экономичный дизельный двигатель (DC) либо электродвигатель (EC)

* *Можно приобрести дополнительно



Прочный капот из ударопрочного мягкого пластика со звукоизолирующим слоем

Эргономичность благодаря скреперному ковшу, который регулируется по высоте человеческого роста



Удобный пульт управления и новая ручка капота улучшают эргономику при выполнении работ



Большой смесительный бак с **износостойкой мешалкой**

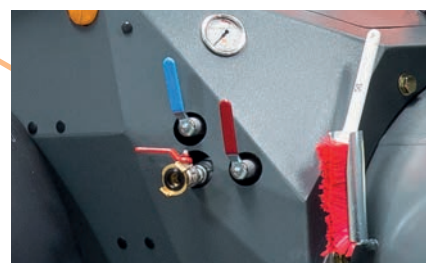

Оптимизированная под воздушный поток **система управления сжатым воздухом** для пневмотранспорта, с новой арматурой подвода воздуха



Все элементы размещены наглядно, **ремонтпригодны и удобны в обслуживании**, например встроенная централизованная подача смазки



Усиленное грязезащитное крыло с встроенным брызговиком

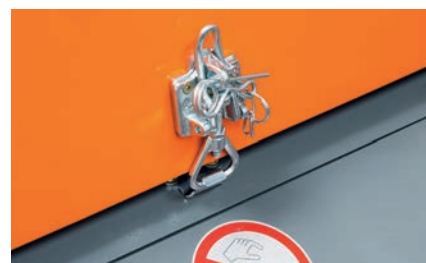

Надежное и простое обслуживание замка **капота**

Решите сами, какая модель EstrichBoy будет для вас «правильной»



Для полусухих стяжек пола

- Цементная стяжка
- Гипсовая стяжка (ангидрит)
- Магнезиальный бесшовный пол
- Пол, создаваемый методом виброуплотнения (в зависимости от консистенции бетонной смеси)



Многофункциональная модель – DC 450

Выносливый двигатель благодаря постоянной частоте вращения обеспечивает равномерную производительность насоса.



Экологичная модель – EC 450

Экологически чистый электродвигатель работает без вредных выбросов, он малошумный и экономит 30 % эксплуатационных расходов благодаря подключению от штепсельной розетки.



Особо мощная модель – DC 550

Имея мощность двигателя 46 кВт, эта модель обеспечивает максимальную производительность насоса на больших расстояниях подачи.

EstrichBoy DC 450, B, BS



Расстояние подачи*	> 120 м в длину, > 60 м в высоту
Производительность (теоретическая)*	3,8–5 м³/ч
Компрессор	Atlas Copco Airtec 111; 73 л/с при давлении подачи 7 бар
Приводной двигатель	3-цилиндровый дизельный двигатель Deutz; 31,5 кВт при 2300 об/мин
Шасси	Шасси оборудовано тормозной системой, допустимая скорость: до 80 км/ч
Вес	1600 кг; загрузочный скип: 1710 кг; загрузочный скип + скрепер: 1790 кг
Длина x ширина x высота	4800 x 1580 x 1550 мм (BS: 4800 x 1580 x 2450 мм)
Высота заполнения	900 м (B + BS 400 мм)

EstrichBoy FHS 200

Расстояние подачи*	> 100 м в длину, > 60 м в высоту
Производительность (теоретическая)*	До 15 м³/ч, опция: до 18 м³/ч
Приводной двигатель	3-цилиндровый дизельный двигатель Deutz – F3M 2011; 32,8 кВт; с масляным охлаждением
Насос	Шнековый насос 7515, опция: 2L8
Максимальный размер зерна	8 мм (7515), 12 мм (2L8)
Подающая воронка	Полезный объем 250 литров
Вес**	960 кг
Длина x ширина x высота	4200 x 1300 x 1280 мм

EstrichBoy EC 450, B, BS



Расстояние подачи*	> 120 м в длину, > 60 м в высоту
Производительность (теоретическая)*	3,8–5 м³/ч
Компрессор	Atlas Copco Airtec 111; 67 л/с при давлении подачи 7 бар
Приводной двигатель	Электродвигатель 30 кВт; трехфазный ток 400 В, 50 Гц, устройство защиты мин. 63 А; штепсельная розетка CEE 63
Шасси	Шасси оборудовано тормозной системой, допустимая скорость: от 80 км/ч до 100 км/ч (опция)
Вес	1600 кг; загрузочный скип: 1710 кг; загрузочный скип + скрепер: 1790 кг
Длина x ширина x высота	4800 x 1580 x 1550 мм (BS: 4800 x 1580 x 2450 мм)
Высота заполнения	900 м (B + BS 400 мм)

EstrichBoy DC 550, B, BS



Расстояние подачи*	> 150 м в длину, > 80 м в высоту
Производительность (теоретическая)*	3,8–5 м³/ч
Компрессор	Atlas Copco Airtec 111; 84 л/с при давлении подачи 7 бар
Приводной двигатель	4-цилиндровый дизельный двигатель Deutz; 46,5 кВт при 2600 об/мин
Шасси	Шасси оборудовано тормозной системой, допустимая скорость: до 80 км/ч
Вес	1640 кг; загрузочный скип: 1750 кг; загрузочный скип + скрепер: 1830 кг
Длина x ширина x высота	4800 x 1580 x 1550 мм (BS: 4800 x 1580 x 2450 мм)
Высота заполнения	900 м (B + BS 400 мм)

Подходит для небольших строительных площадок



Подходит для крупных строительных площадок



* Данные получены опытным путем и зависят от используемого материала

Затирочная машина TL – больше удобства при затирке и уплотнении

Удобнее вряд ли найдется: высококачественная модель TL предназначена для обработки связанных и специальных стяжек, бетонных поверхностей и промышленных полов. Затирка производится вручную и не утомляет, ее отличают меньшая физическая нагрузка и сниженный расход времени. Затирочные диски и собственная масса затирочной машины прекрасно согласованы друг с другом ради достижения великолепного качества поверхности для последующей обработки.



Комплектация		DC 450	EC 450	DC 550
Серийное оборудование	Выпуск из бочки спереди	<input checked="" type="checkbox"/>	<input checked="" type="checkbox"/>	<input checked="" type="checkbox"/>
	Ящик 1 шт.	<input checked="" type="checkbox"/>	<input checked="" type="checkbox"/>	<input checked="" type="checkbox"/>
	Крышка ручная	<input checked="" type="checkbox"/>	<input checked="" type="checkbox"/>	<input checked="" type="checkbox"/>
	Централизованная система смазки консистентной смазкой	<input checked="" type="checkbox"/>	<input checked="" type="checkbox"/>	<input checked="" type="checkbox"/>
	Устройство сцепки с легковым автомобилем	<input checked="" type="checkbox"/>	<input checked="" type="checkbox"/>	<input checked="" type="checkbox"/>
Дополнительное оборудование	Устройство сцепки с грузовым автомобилем	<input type="checkbox"/>	<input type="checkbox"/>	<input type="checkbox"/>
	Регулятор времени смешивания	<input type="checkbox"/>	<input type="checkbox"/>	<input type="checkbox"/>
	Маркировка по желанию заказчика	<input type="checkbox"/>	<input type="checkbox"/>	<input type="checkbox"/>
	Комплект защитных пластин	<input type="checkbox"/>	<input type="checkbox"/>	<input type="checkbox"/>
	Счетчик замесов	<input type="checkbox"/>	<input type="checkbox"/>	<input type="checkbox"/>
	Многофункциональный инструментальный ящик (вкл. комплект защитных скоб)	<input type="checkbox"/>	<input type="checkbox"/>	<input type="checkbox"/>
	Кронштейн фонаря 24 В	<input type="checkbox"/>	<input type="checkbox"/>	<input type="checkbox"/>
	Мойка высокого давления**	<input type="checkbox"/>	<input type="checkbox"/>	<input type="checkbox"/>
	Подъемная проушина	<input type="checkbox"/>	<input type="checkbox"/>	<input type="checkbox"/>
	Фара рабочего освещения	<input type="checkbox"/>	<input type="checkbox"/>	<input type="checkbox"/>
	Шасси, 100 км/ч	<input type="checkbox"/>	<input type="checkbox"/>	<input type="checkbox"/>
	Сажевый фильтр	<input type="checkbox"/>	<input type="checkbox"/>	<input type="checkbox"/>
	Ящик 2 шт.	<input type="checkbox"/>	<input type="checkbox"/>	<input type="checkbox"/>
	Крышка автоматическая	<input type="checkbox"/>	<input type="checkbox"/>	<input type="checkbox"/>
	Выпуск из бочки по центру	<input type="checkbox"/>	<input type="checkbox"/>	<input type="checkbox"/>
	Окраска капота специальной краской	<input type="checkbox"/>	<input type="checkbox"/>	<input type="checkbox"/>
BluePower	<input type="checkbox"/>	<input type="checkbox"/>	<input type="checkbox"/>	
GreenTech	<input type="checkbox"/>	<input type="checkbox"/>	<input type="checkbox"/>	

Серийно Дополнительно Нет

**Только для машин с загрузочным скипом или с загрузочным скипом и скрепером

BluePower

При снижении работоспособности можно одним нажатием кнопки кратковременно повысить мощность подачи с 73 л/с до 78 л/с. Просто активируйте функцию BluePower – и вы достигнете большего.

GreenTech

С помощью функции FuelDown можно экономно расходовать топливо, особенно на небольших строительных площадках, поскольку она снижает частоту вращения с 2600 об/мин до 2300 об/мин. Таким образом можно гибко подбирать нужную мощность под существующие требования.

Сажевый фильтр

Для работы в зонах с определенными экологическими запретами любая из наших машин может быть оборудована сажевым фильтром. Это заметно сокращает выброс копоти и тем самым снижает нагрузку в виде мелкодисперсной пыли, что позволит вам «набрать дополнительные очки», особенно при объявлении открытых тендеров.



Гидравлический насос для наливных самовыравнивающихся полов



Модель EstrichBoy FHS 200 впечатляет многими преимуществами:

- прямой и обратный ход гидравлического шнекового насоса
- дистанционное радиоуправление в серийной комплектации, благодаря чему возможно бесступенчатое регулирование объема подачи
- возможна подача строительного раствора на значительные расстояния
- экономия времени и удобство загрузки благодаря мобильности бетономешалки

Подходит для перекачки наливного самовыравнивающегося пола зернистостью до 12 мм в качестве связанной стяжки пола для создания разделительного или уплотнительного слоя, для напольного панельного отопления и пола из крупных съемных плит или панелей, установленных на стойках, а также для подачи пригодных к перекачке насосом выравнивающих и изоляционных материалов, например на основе пенопласта из полистирола.



Для жидкой стяжки пола

- Жидкая цементная стяжка
- Жидкая стяжка на основе сульфата кальция



EstrichBoy FHS 200



Расстояние подачи*	> 100 м в длину, > 60 м в высоту
Производительность (теоретич.)*	До 15 м ³ /ч, опция: до 18 м ³ /ч
Приводной двигатель	3-цилиндровый дизельный двигатель Deutz – F3M 2011; 32,8 кВт; с масляным охлаждением
Насос	Шнековый насос 7515, опция: 2L8
Максимальный размер зерна	8 мм (7515), 12 мм (2L8)
Подающая воронка	Полезный объем 250 литров
Вес**	960 кг
Длина x ширина x высота	4200 x 1300 x 1280 мм

* Данные получены опытным путем и зависят от используемого материала

** В зависимости от комплектации

Подходит для небольших строительных площадок

Подходит для крупных строительных площадок

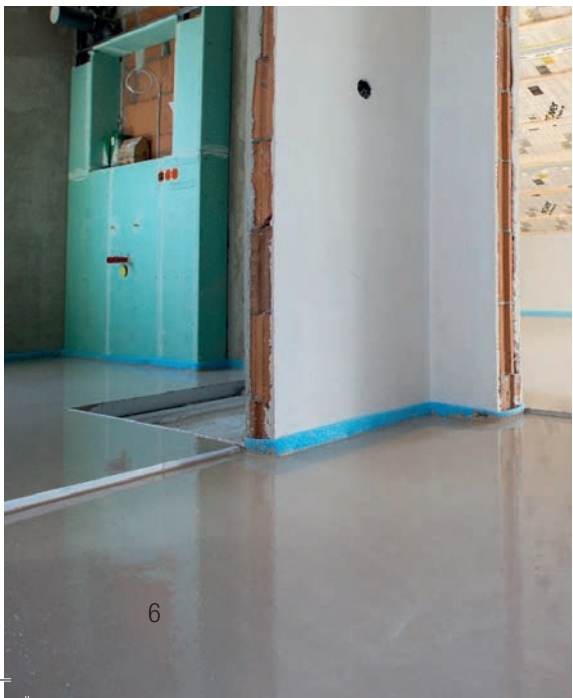

Комплектация

Серийное оборудование	Устройство сцепки с легковым автомобилем	<input checked="" type="checkbox"/>
	Дистанционное радиоуправление в серийной комплектации, благодаря чему возможно бесступенчатое регулирование объема подачи	<input checked="" type="checkbox"/>
	Вибросито	<input checked="" type="checkbox"/>
Дополнительное оборудование	Окраска капота специальной краской	<input type="checkbox"/>
	Шнековая пара для модели 2L8	<input type="checkbox"/>
	Мойка высокого давления	<input type="checkbox"/>
	Устройство сцепки с грузовым автомобилем	<input type="checkbox"/>
	Шасси, допустимая скорость 100 км/ч	<input type="checkbox"/>
	Звуковой сигнал	<input type="checkbox"/>
	Вибратор	<input type="checkbox"/>
	Защита от сухой работы	<input type="checkbox"/>

Серийно Дополнительно Нет

EstrichBoy FHS 200 – для гибкого применения для жидких стяжек пола

Материал из встроенного миксера поступает в бункер для подачи. Далее смесь подхватывается шнековым насосом и с постоянным давлением плавно подается в шланг.

Шнековый насос EstrichBoy FHS 200 снабжен гидравлическим приводом, объем подачи может плавно регулироваться.



Пакет комплексных решений

Наши модели EstrichBoys отличаются высокой надежностью и могут эксплуатироваться в течение длительного срока. Однако периодически наступает время замены какого-либо компонента. Ваше оборудование должно быть всегда готово к эксплуатации.

- **Сервис-центры более чем в 150 странах мира**
- **«Горячая линия» обслуживания машин EstrichBoy**
Тел.: 8-800-707-19-58
- **Проверенные оригинальные запчасти и круглосуточная служба их доставки**
- **12 000 различных наименований деталей на складе**
- **Собственный контроль производителя в соответствии с требованиями**



Заказы клиентов обслуживает профессиональная команда менеджеров, которые стремятся обрабатывать все заказы в максимально короткий срок.

Мы всегда к вашим услугам

Мы обучаем пользователей оптимальному применению наших изделий. Это практические знания, которые принесут пользу в вашей повседневной работе. Именно по этой причине мы создали Академию компании Putzmeister. Здесь вы познакомитесь с конструкцией и функциями наших машин EstrichBoy. Таким образом, на строительной площадке вы будете информированы наилучшим образом и для любых случаев применения нашего оборудования.

Вкратце обо всех преимуществах



- Надежность
- Оборудование «сделано в Германии»
- Простота обслуживания
- Высокая производительность, большая эффективность
- Оптимальная доступность и хороший дорожный просвет
- Не требует частого техобслуживания
- Сохраняют высокую стоимость на вторичном рынке, экономичны благодаря новейшим технологиям
- Проверенные временем оригинальные запчасти
- Большое разнообразие возможностей комплектации – выберите «свою» машину
- Повсеместная сервисная сеть для дистрибьюторов
- Быстрое и надежное снабжение запасными частями
- Курсы обучения для пользователей и механиков в нашей академии
- Компетентные специалисты для помощи при решении ваших задач
- Сертификация по стандарту DIN ISO 9001

Компания оставляет за собой право на внесение изменений и не исключает вероятность наличия ошибок © Охраняется авторским правом компании Putzmeister Möbelfahrmaschinen GmbH, 2015 г. Все права защищены. Отпечатано в России. (1151250) BM 4567-1 DE



На фото могут отображаться опции не входящие в стандартную комплектацию насосов.



BRINKMANN,
предприятие группы компаний Putzmeister.
г. Москва, ул. Уржумская, д. 4, стр. 31
Тел. +7 (495)775-22-37 / 8 800 707 19 58 ·
Факс +7 (495) 775-22-34,
info@putzmeister.ru · www.putzmeister.ru



BRINKMANN